

VISTA FRONTAL 01
ESC: 1/100

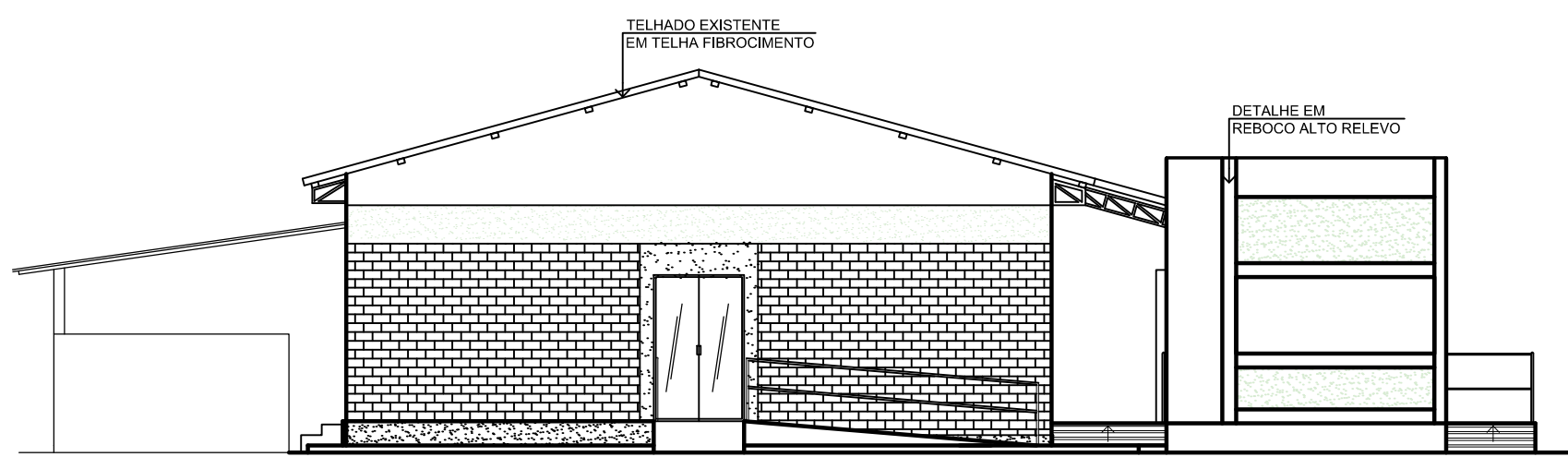

VISTA LATERAL 02
ESC: 1/100

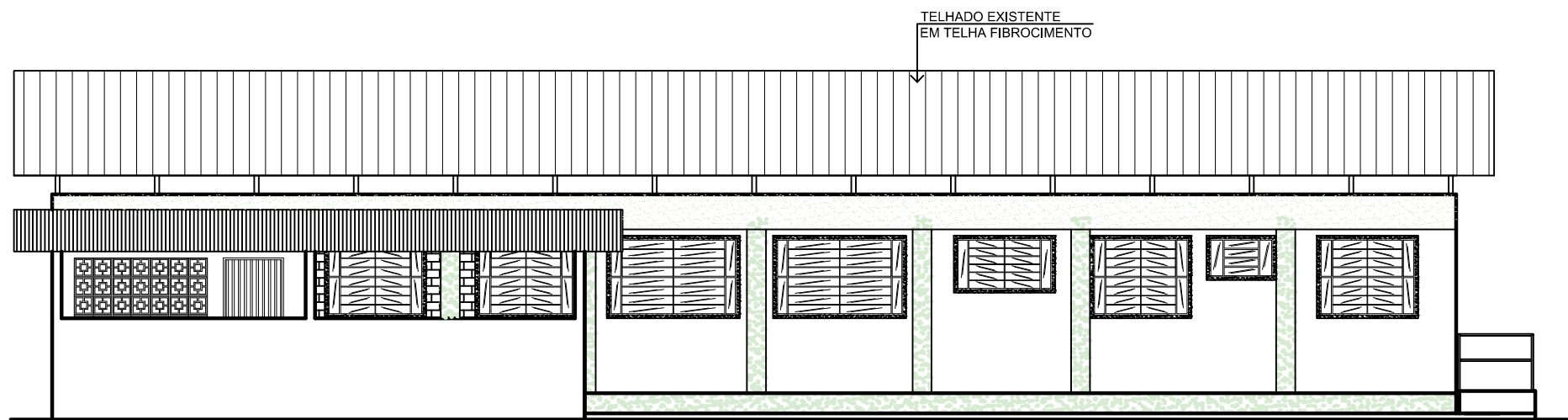

VISTA FUNDOS 03
ESC: 1/100

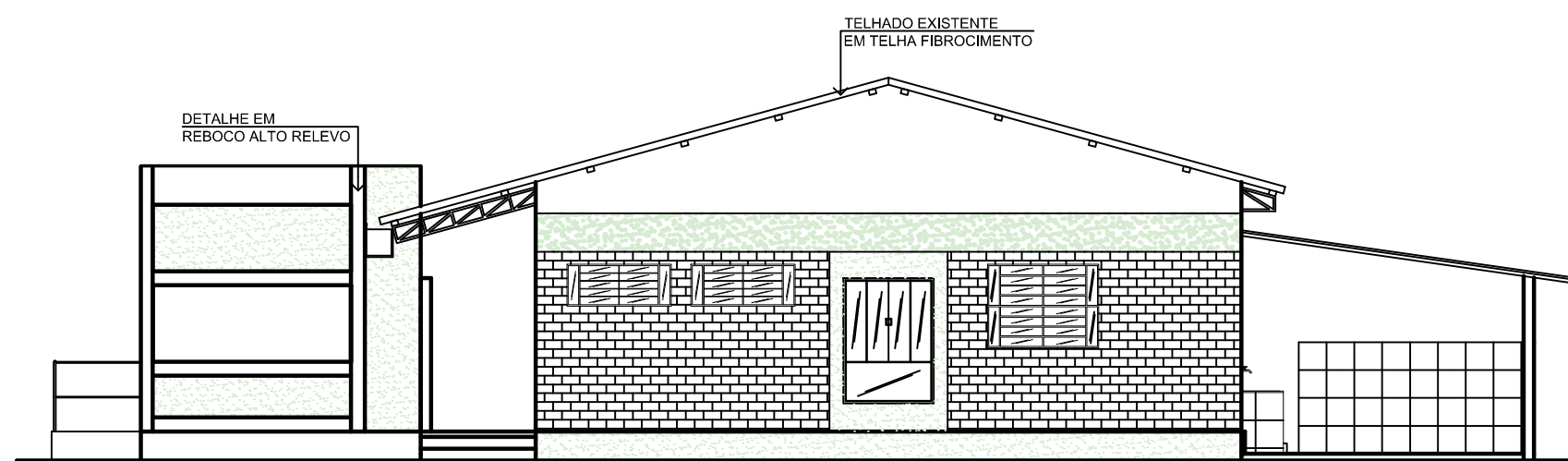

VISTA LATERAL 04
ESC: 1/100

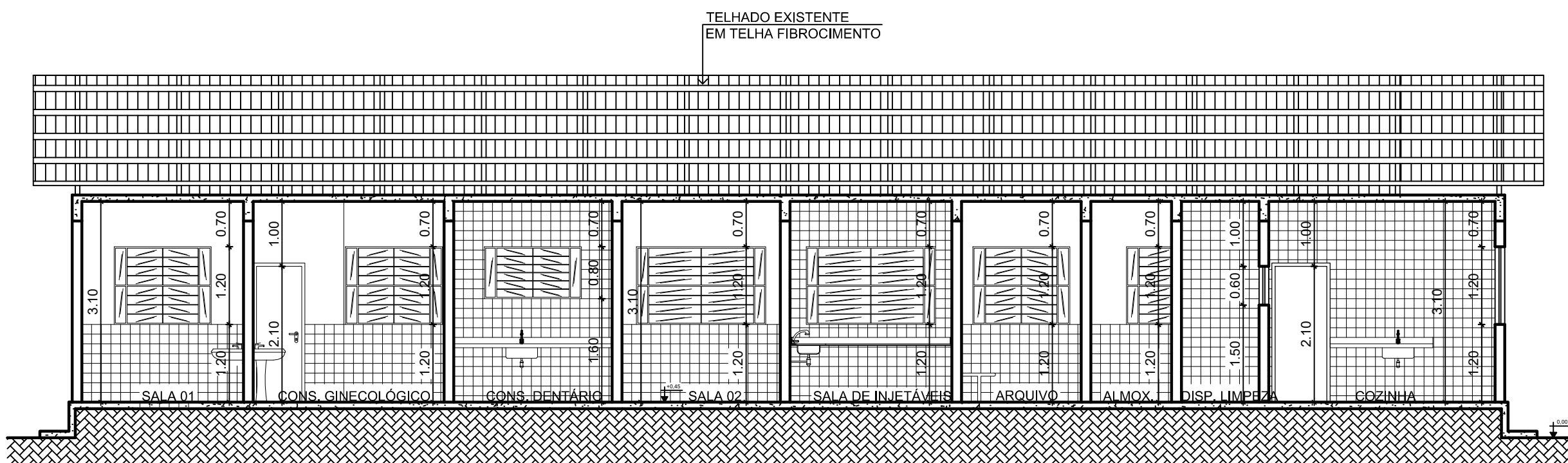

CORTE A-A
ESC: 1/75

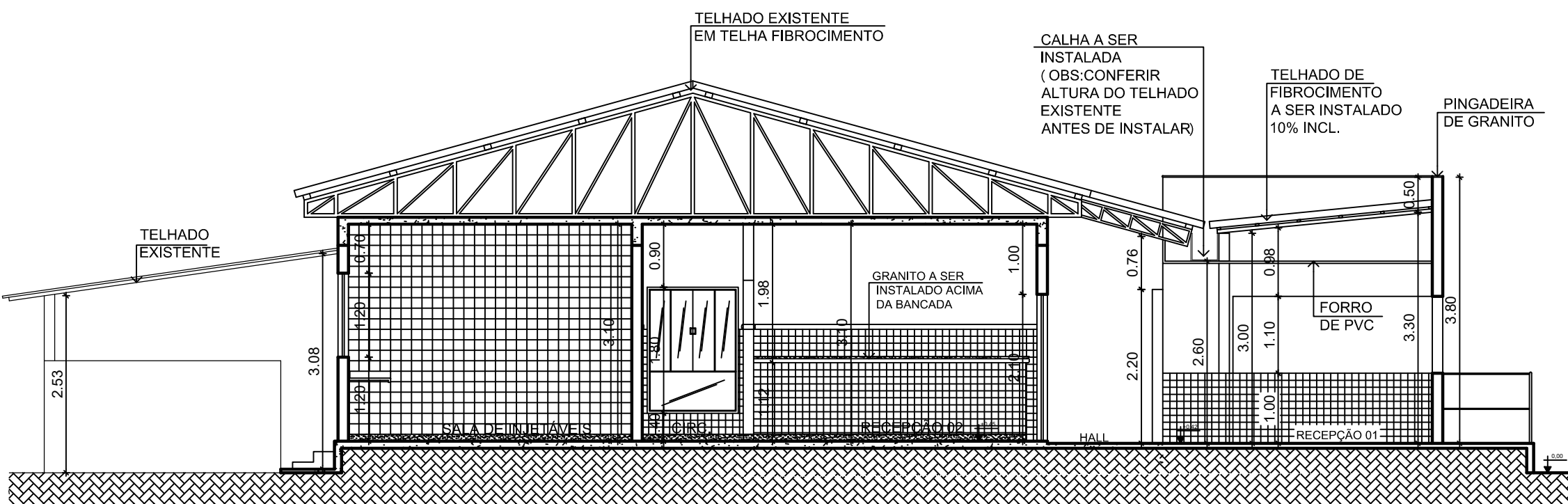

CORTE B-B
ESC: 1/75

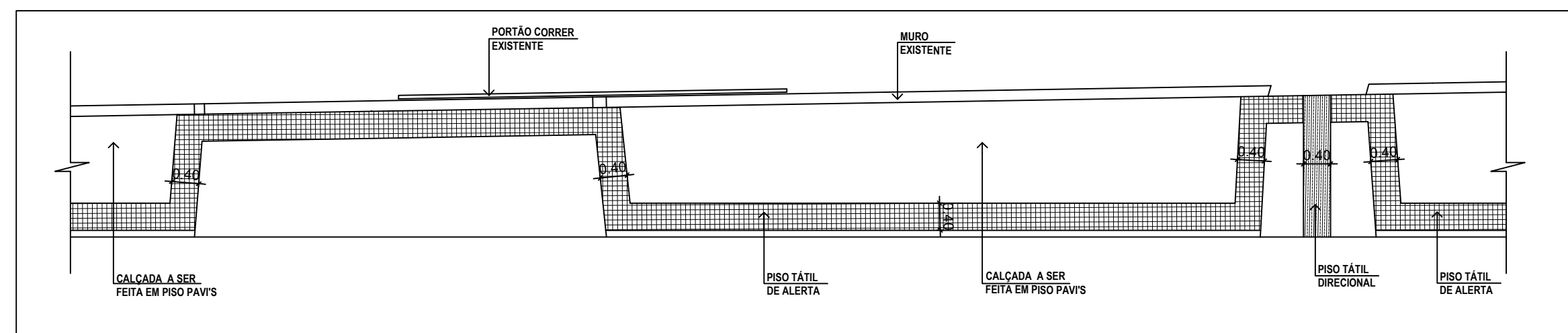

DETALHE CALÇADA
ESC: 1/75

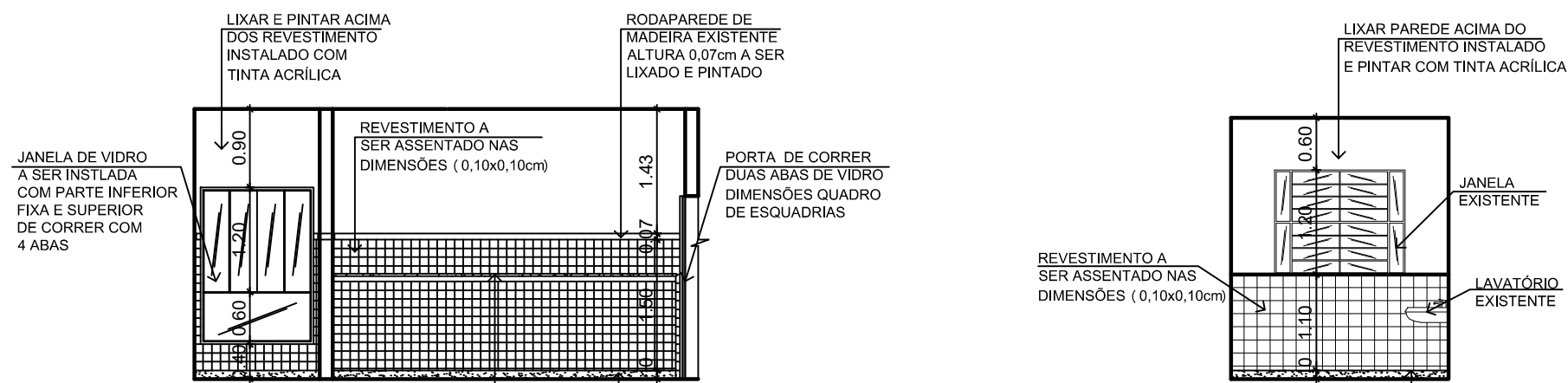

DETALHE 01
ESC: 1/75

DETALHE 02
ESC: 1/75

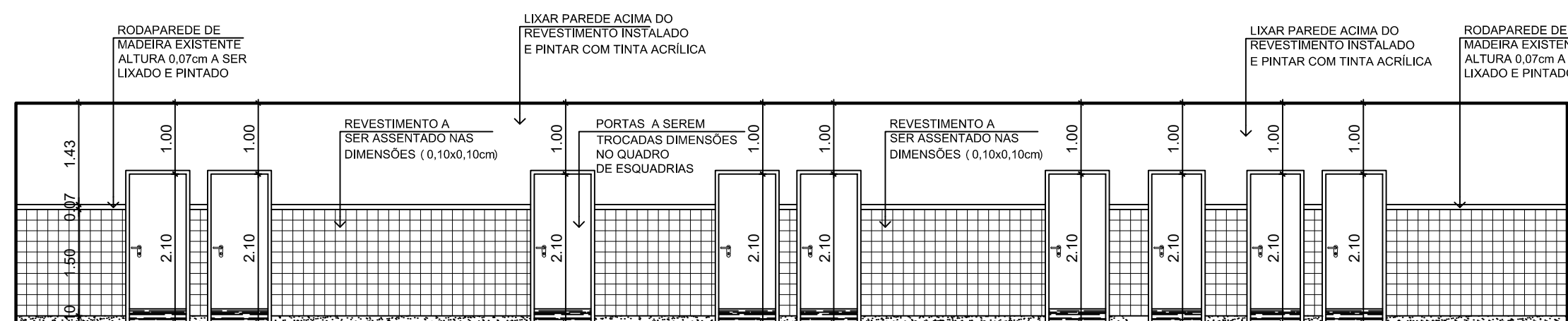

DETALHE 03
ESC: 1/75

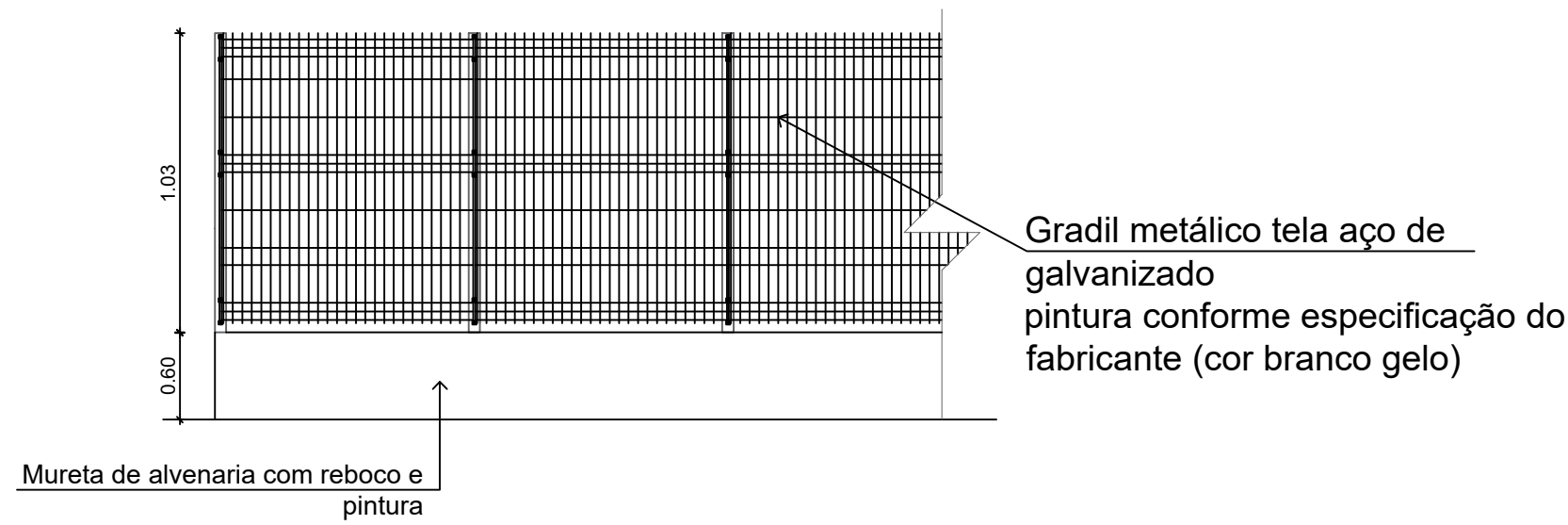

DETALHE MURETA-GRADIL
SEM ESCALA

TABELA DE ESQUADRIAS						
PORTAS						
Nº	TAMANHO	ABERTURA	MATERIAL	ÁREA	QUANT.	SITUAÇÃO
P1	200 x 210	CORRER/2 ABAS	VIDRO	4,20m²	01	NOVA
P2	130x 210	ABRIR/2 ABAS	VIDRO	2,73m²	01	NOVA
P3	90 x 210	ABRIR	VIDRO	1,89m²	01	NOVA
P4	80 x 210	ABRIR	MADEIRA	1,68m²	19	NOVA
P5	70 x 210	ABRIR	MADEIRA	1,47m²	02	NOVA
BÁSCULAS						
Nº	TAMANHO	ABERTURA	MATERIAL	ÁREA	QUANT.	SITUAÇÃO
B1	150X80X160	BASCULANTE	EM VIDRO	2,40m²	02	EXISTENTE
B2	150X60X180	BASCULANTE	EM VIDRO	2,10m²	04	EXISTENTE
B3	100x60X180	BASCULANTE	EM VIDRO	0,48m²	01	EXISTENTE
B4	80X60X150	BASCULANTE	EM VIDRO	0,51m²	01	EXISTENTE
JANELAS						
Nº	TAMANHO	ABERTURA	MATERIAL	ÁREA	QUANT.	SITUAÇÃO
J1	200X120X120	BASCULANTE	EM VIDRO	2,40m²	04	EXISTENTE
J2	160X120X120	BASCULANTE	EM VIDRO	1,92m²	01	EXISTENTE
J3	150X120X120	BASCULANTE	EM VIDRO	1,80m²	06	EXISTENTE
J4	130X180X40	CORRER 4 ABAS	EM VIDRO	2,34m²	01	NOVA
COBOGÓS						
Nº	TAMANHO	ABERTURA	MATERIAL	ÁREA	QUANT.	SITUAÇÃO
CO 01	210X125X95	-	ALVENARIA	2,62m²	01	EXISTENTE
GRADE						
Nº	TAMANHO	ABERTURA	MATERIAL	ÁREA	QUANT.	SITUAÇÃO
GR 01	95X220	ABRIR	ALUMÍNIO	2,09m²	01	EXISTENTE
ABERTURA						
Nº	TAMANHO	ABERTURA	MATERIAL	ÁREA	QUANT.	SITUAÇÃO
AB 01	350X110X100	-	ALVENARIA	3,85m²	02	NOVA
AB 02	285X110X100	-	ALVENARIA	3,13m²	02	NOVA
AB 03	395X210	-	ALVENARIA	8,29m²	01	NOVA
PORTÃO						
Nº	TAMANHO	ABERTURA	MATERIAL	ÁREA	QUANT.	SITUAÇÃO
PO 01	145X160	ABRIR	TELA GALVANIZADA	2,32m²	01	NOVO

QUADRO GERAL DE ÁREAS

ÁREA DO POSTO	326,27m²
ÁREA ACADEMIA	112,36m²
ÁREA DO TERRENO	3214,76m²
ÁREA PERMEÁVEL	2776,13m²
TAXA DE OCUPAÇÃO	13,64%
ÁREA A AMPLIAR(RECEPÇÃO 01)	47,00m²

PREFEITURA DE VILA PAVÃO/ES

SECRETARIA MUNICIPAL DE DESENVOLVIMENTO ECONÔMICO

semde@vilapavao.es.gov.br|vilapavao.es.gov.br

(27) 3753-1001

Rua Travessa Pavão, n° 80, Centro - Vila Pavão/ES

Prefeitura de Vila Pavão/ES:

PROJETO ARQUITETÔNICO

OBRA:	REFORMA CENTRO DE SAÚDE DE VILA PAVÃO	ESCALA:	INDICADAS
ENDEREÇO DA OBRA:	AVENIDA LEOPOLDO RAMLOW, BAIRRO ONDINA, VILA PAVÃO/ES		
PROPRIETÁRIO:	MUNICÍPIO DE VILA PAVÃO	CNPJ:	36.350.346/0001-67
ENDEREÇO DO PROPRIETÁRIO:	RUA TRAVESSA PAVÃO, N° 80, BAIRRO CENTRO, VILA PAVÃO/ES		
CONTEÚDO:	VISTA FRONTAL 01/ VISTA LATERAL 02 VISTA FUNDO 03/ VISTA LATERAL 04 CORTE AA / CORTE BB DETALHES 01/ DETALHE 02/ DETALHE 03 QUADRO DE ESQUADRIAS	DESENHO:	ANANDA NOBRE
		DATA:	MAIO / 2020
		PRANCHA:	02/02
RESPONSÁVEL TÉCNICO:	PREFEITURA DE VILA PAVÃO		
	THIAGO DIAS BARLEZ CREA - 0048764/D		